POLO M/C **HAWK**



DESCRIPCIóN

- Polo de manga corta y bolsillo.
- Confeccionado en tejido pique 100% algodón suave y confortable.
- Cuello y bocamangas de tricotosa que se adaptan cómodamente, cierre de tapeta central con dos botones a tono.
- Doble pespunte en bajo que aumenta su resistencia y aberturas laterales para un mayor confort.
- Bolsillo reforzado en pecho izquierdo para resaltar el marcaje.
- Métodos idóneos de marcaje: serigrafía, transfer, bordados, cosidos.
- Ideal como ropa laboral y textil promocional.





UDS X CAJA
50



UDS X BOLSA
5



ALGODON
100%



DENSIDAD
220 g/m2

MEDIDAS APROXIMADAS POR TALLA (CM.)

	ADULTO					3XL	4XL
TALLAS	S	M	L	XL	XXL	3XL	4XL
LARGO	65	69	73	77	81	84	87
ANCHO	48	52	56	59	62	66	69

COLORES

Colores disponibles en tallas adulto Colores disponibles en tallas grandes


blanco


beige arena


verde botella


amarillo girasol


naranja fiesta


rojo loto


granate caoba


azul celeste


azul royal


azul marino orión


marengo vigoré


gris cemento


negro

*Marengo vigoré: 85% algodón, 15% viscosa.

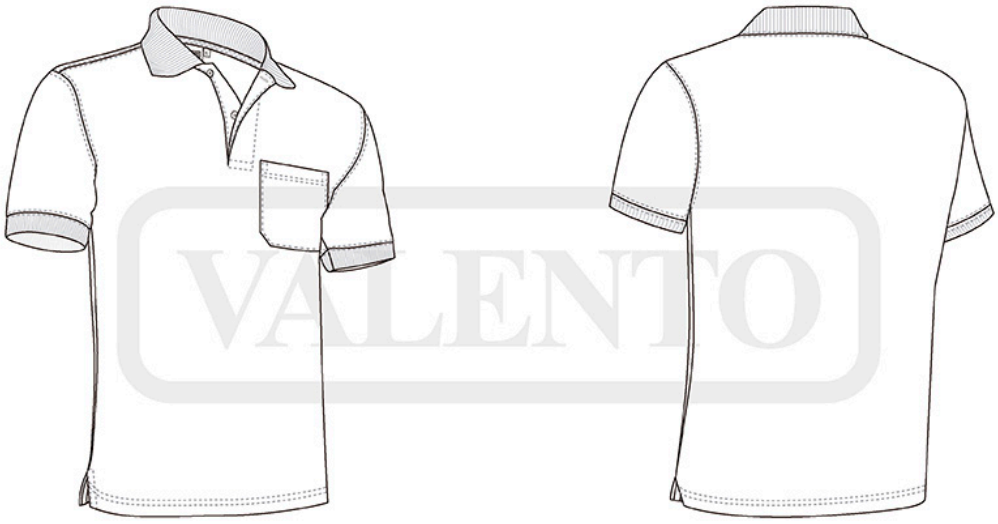

VALENTO