POLO M/L **DARWIN**

DESCRIPCIóN

- Polo técnico de manga larga y efecto térmico.
- Confeccionado en tejido técnico transpirable pique 100% poliéster con perchado interior para mayor retención térmica y confort.
- Cuello de tricotosa con cierre de tapeta central con dos botones a tono.
- Puños de canalé elástico que se adapta cómodamente.
- Doble pespunte en bajo que aumenta su resistencia.
- Métodos idóneos de marcaje: sublimación sobre color blanco, serigrafía, transfer, bordados, cosidos.
- Ideal como ropa deportiva y ropa laboral en ambientes fríos.

30

UDS X CAJA 50

UDS X BOLSA 5

POLIESTER 100%

DENSIDAD 200 g/m2

CARACTERíSTICAS

SUBLIMACION

TéRMICO

MEDIDAS APROXIMADAS POR TALLA (CM.)

	ADULTO				
TALLAS	S	M	L	XL	XXL
LARGO	70	73	76	79	82
ANCHO	52	55	58	61	64

COLORES

Colores disponibles en tallas adulto

blanco

azul marino orión

negro

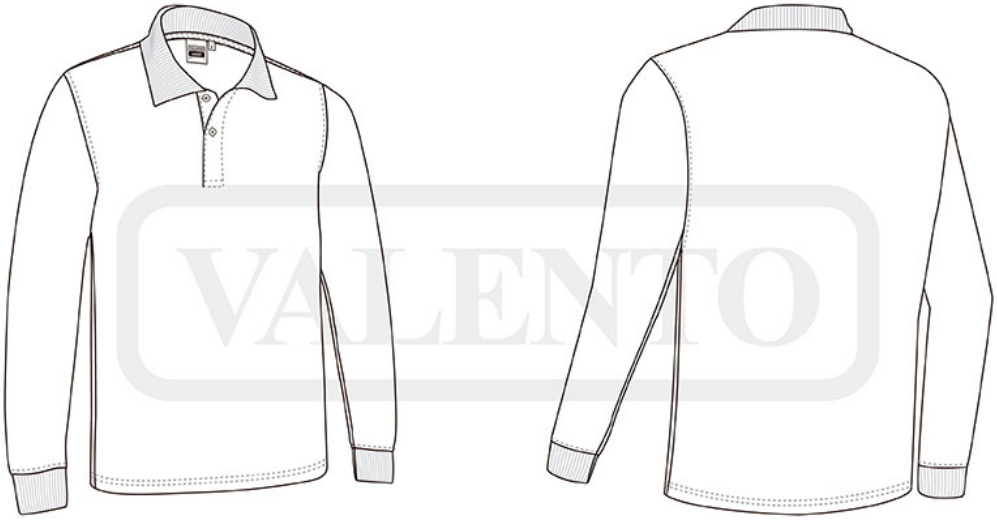

VALENTO