PANTALóN **ORION**



DESCRIPCIóN

- Pantalón de trabajo multibolsillos.
- Confeccionado en tejido sarga rico en algodón para mayor confort, mezclado con poliéster que aporta durabilidad y resistencia.
- Cierre de botón, cremallera y tapeta, cintura con trabillas para el cinturón y goma elástica trasera para un mejor ajuste y mayor comodidad.
- Dos bolsillos oblicuos en las caderas, uno trasero derecho, uno lateral derecho tipo cargo con velcro y tirador que facilita su apertura, compartimento porta-objetos en el lado izquierdo, para tener todo accesible y disponible.
- Costuras principales dobles y puntos de mayor tracción reforzados con presillas de seguridad que aportan durabilidad y resistencia.
- Métodos idóneos de marcaje: serigrafía, transfer, vinilo, bordados, cosidos.
- Ideal como ropa laboral y uniformes de trabajo.





UDS X CAJA
20



UDS X BOLSA
1



ALGODON
60%



POLIESTER
40%



DENSIDAD
210 g/m2

MEDIDAS APROXIMADAS POR TALLA (CM.)

	ADULTO					3XL
TALLAS	S	M	L	XL	XXL	3XL
LARGO	105	107	109	111	113	115
EQUIVALENCIA TALLAS	37-38-39	40-41-42	43-44-45	46-47-48	49-50-51	52-53-54

COLORES

Colores disponibles en tallas adulto Colores disponibles en tallas grandes

blanco



azul marino
orión



gris cemento



negro

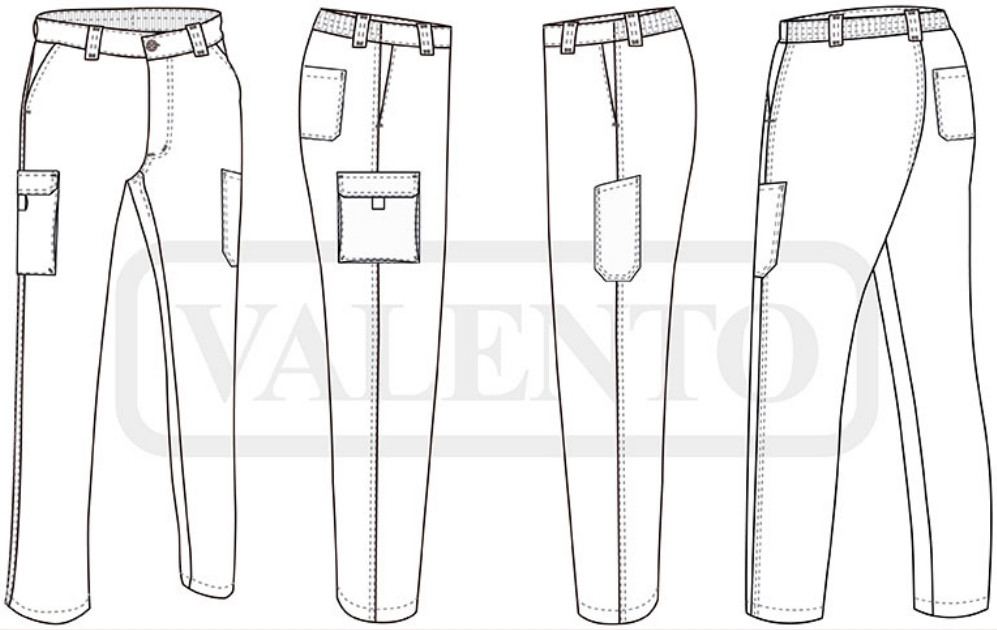

DETALLES



