# BLUSóN **LAVENDER**



## DESCRIPCIóN

- Blusón de trabajo de mujer, manga corta, corte entallado y diseño en colores lisos.
- Confeccionado en tejido transpirable de microfibra, flexible, cómodo y versátil.
- Cuello en forma de pico, amplio, cómodo y refrescante.
- Dos bolsillos delanteros para tener todo accesible, reforzados con presillas de seguridad para mayor durabilidad.
- Doble costura en bajo y mangas que aumenta su resistencia.
- Métodos idóneos de marcaje: serigrafía, transfer, vinilo, bordados, cosidos.
- Ideal como ropa laboral, uniformes sanitarios y uniformes de estética.




UDS X CAJA
50

UDS X BOLSA
1

POLIESTER
100%

DENSIDAD
180 g/m2

## MEDIDAS APROXIMADAS POR TALLA (CM.)

| | MUJER | | | | | |
|---|---|---|---|---|---|---|
| TALLAS | XS | S | M | L | XL | XXL |
| ALTO | 60 | 63 | 66 | 69 | 72 | 75 |
| ANCHO | 47 | 50 | 53 | 56 | 59 | 62 |

## COLORES

Colores disponibles en tallas mujer



naranja fiesta | rojo loto | rosa magenta | azul royal | azul marino orión | negro

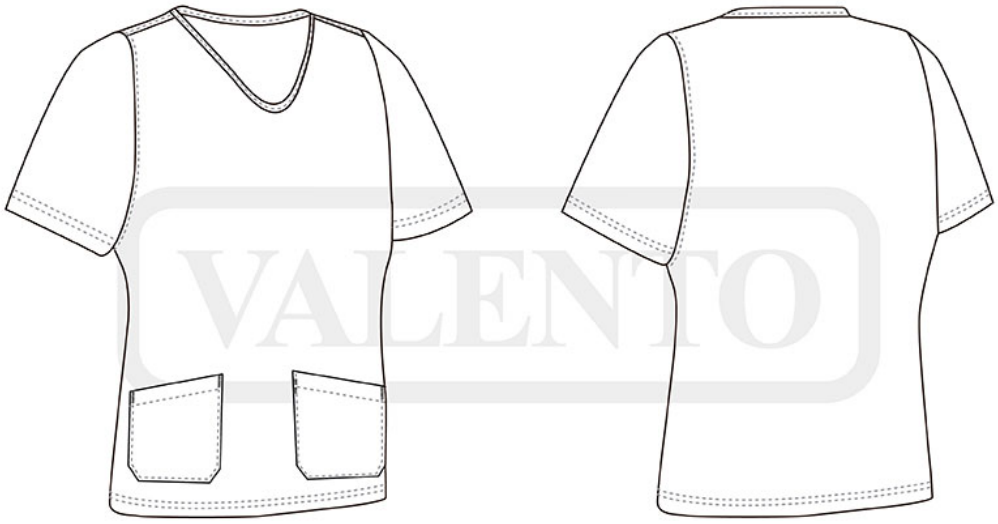

VALENTO