CAMISETA INFANTIL M/C **DINO**



DESCRIPCIóN

- Camiseta infantil de manga corta y cuello redondo.
- Confeccionada en tejido de punto liso 100% algodón Ring Spun, suave y confortable.
- Cuello redondo de canalé elástico que se adapta cómodamente.
- Cinta interior en cuello que refuerza y mantiene su forma.
- Doble pespunte en cuello, bajo y mangas que aumenta su resistencia.
- Métodos idóneos de marcaje: serigrafía, transfer, vinilo, bordados, cosidos.
- Ideal como textil promocional, merchandising, suvenir, ropa casual, etc.





UDS X CAJA
100



UDS X BOLSA
10



ALGODON
100%



DENSIDAD
160 g/m2

MEDIDAS APROXIMADAS POR TALLA (CM.)

	NIñO							
TALLAS	2	3	4	6	8	10	12	14
LARGO	38	42	45	49	52	56	59	63
ANCHO	30	32	33	36	38	41	43	46

COLORES

Colores disponibles en tallas niño



blanco | verde manzana | verde kelly | amarillo limón | amarillo girasol | naranja fiesta | rojo loto | rosa pastel | rosa magenta | azul celeste | azul tropical | azul royal



azul marino orión | marengo vigoré | negro

*Marengo vigoré: 85% algodón, 15% viscosa.

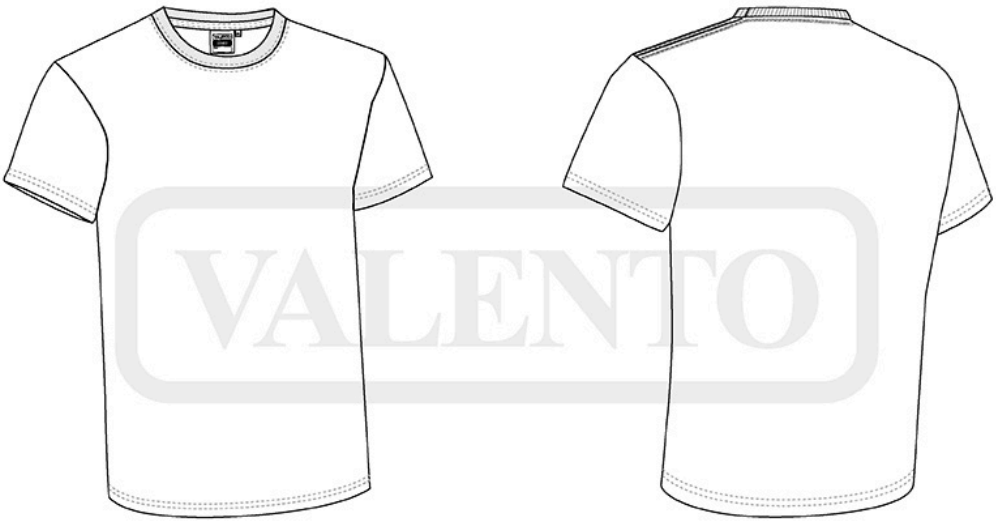

DETALLES

