CAMISETA TéCNICA **CROSSING**



DESCRIPCIóN

- Camiseta técnica de manga larga y cuello redondo.
- Confeccionada en tejido técnico transpirable Bird-Eye que facilita el secado rápido y la eliminación del sudor.
- Manga ranglán partida que aporta mayor confort y movilidad, puños de canalé elástico que se adapta cómodamente.
- Costuras planas en sisas y mangas que minimizan el roce con la piel.
- Métodos idóneos de marcaje: sublimación sobre color blanco, serigrafía, transfer, vinilo, bordados, cosidos.
- Ideal para realizar actividades físicas, eventos, carreras y como ropa deportiva.



UDS X CAJA
50

UDS X BOLSA
5

POLIESTER
100%

DENSIDAD
145 g/m2

CARACTERíSTICAS



SEC. RAPIDO



SUBLIMACION

MEDIDAS APROXIMADAS POR TALLA (CM.)

	ADULTO				
TALLAS	S	M	L	XL	XXL
LARGO	66	69	72	75	78
ANCHO	48	51	54	57	60

COLORES

Colores disponibles en tallas adulto



blanco



negro

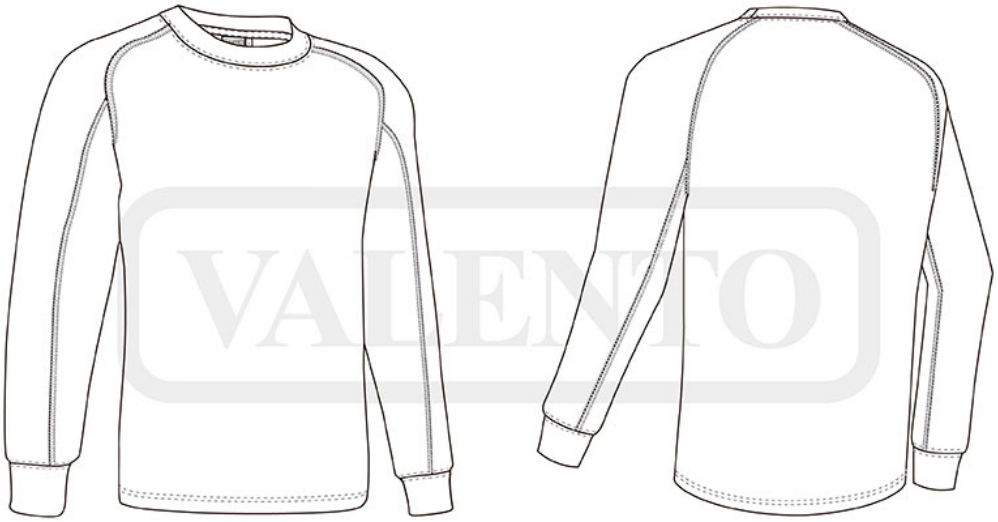

VALENTO