BATA **FALCON**



DESCRIPCIóN

- Bata de trabajo de manga larga y puños rectos.
- Confeccionada en tejido sarga 100% algodón que aporta durabilidad, resistencia y facilita la transpiración.
- Cuello camisero en forma de pico amplio, cómodo y refrescante.
- Cierre central con botones y cintura con cinta cosida en la espalda para mayor confort.
- Dos bolsillos delanteros y uno en pecho izquierdo tipo parche para tener todo accesible y resaltar el marcaje.
- Métodos idóneos de marcaje: serigrafía, transfer, vinilo, bordados, cosidos.
- Ideal como ropa laboral y uniformes de trabajo.





UDS X CAJA
20



UDS X BOLSA
1



ALGODON
100%



DENSIDAD
200 g/m2

MEDIDAS APROXIMADAS POR TALLA (CM.)

	ADULTO					3XL
TALLAS	S	M	L	XL	XXL	3XL
LARGO	92	95	97	100	102	105
ANCHO	51	54	57	60	63	66

COLORES

Colores disponibles en tallas adulto Colores disponibles en tallas grandes



blanco

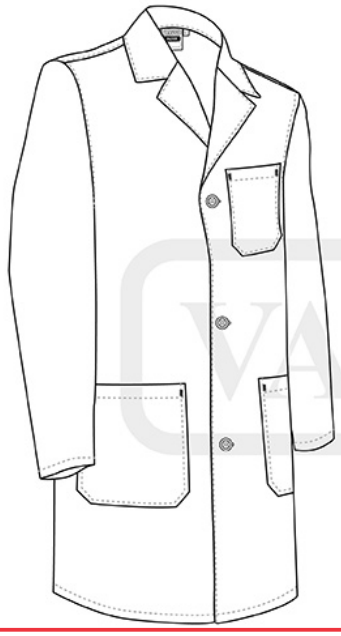

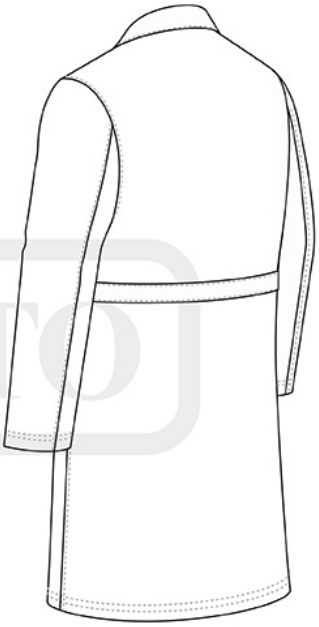

DETALLES



Vista parte trasera de la prenda